НМ-12-55 12В - 55Ач

Батареи Парус электро серии НМ свинцово-кислотные, герметизированные, необслуживаемые аккумуляторы с системой рекомбинации газов (VRLA). Произведены по технологии AGM (Absorbent Glass Mat - электролит, абсорбированный в стекловолоконном сепараторе). Благодаря данной технологии аккумуляторы не требуют долива дистиллята на протяжении всего срока службы. Серия НМ универсальна и рекомендована для применения в различных системах бесперебойного питания, требовательных электрических приборах (насосах и котлах систем отопления), аварийном энергоснабжении, переносных приборах, а также в стационарных системах с резервным питанием.

Конструкция батареи

Компонент	Полож. пластина	Отриц. пластина	Корпус	Крышка	Клапан	Клеммы	Сепаратор	Электролит
Материал	Диоксид свинца	Свинец	ABS	ABS	Каучук	Медь	Стекловолокно	Серная кислота

Технические характеристики

Номинальное напряжение.....12 В
Число элементов.....6
Срок службы.....10-12 лет
Номинальная емкость (25°C)
10 часовой разряд (5.5 А; 10.8 В).....55 Ач
5 часовой разряд (9.23 А; 10.5 В).....46.15 Ач
1 часовой разряд (35.1 А; 9.6 В).....35.1 Ач
Саморазряд 3% емкости в месяц при 20 °C
Внутреннее сопротивление
полностью заряженной батареи (25°C).....7.2 мОм

Особенности

- Технология AGM позволяет рекомбинировать до 99% выделяемого газа;
- Согласно IATA (пункт A67) являются безопасными для воздушной транспортировки;
- Соответствие требованиям МЭК, ГОСТ Р, ЕАС;
- Необслуживаемые - не требуют долива воды;
- Широкий ассортимент и спектр применения АКБ;
- Рекомендованы для применения в требовательных электрических приборах.

Рабочий диапазон температур

Разряд.....-20 +60 °C
Заряд.....-10 +60 °C
Хранение.....-20 +60 °C
Макс. разрядный ток (25°C).....550 А(5с)
Циклический режим (2.4-2.45 В/эл)
Макс. зарядный ток.....16.5 А
Температурная компенсация.....30 мВ/°C
Буферный режим (2.20-2.30 В/эл)
Температурная компенсация.....20 мВ/°C

Сферы применения

- Источники бесперебойного питания
- Источники резервного энергосбережения
- Охранные системы
- Переносные приборы
- Насосы, котлы систем отопления

Габариты (±1 мм)

Длина, мм.....224
Ширина, мм.....132
Высота, мм.....205
Полная высота, мм.....210
Вес (±3%), кг.....17.5

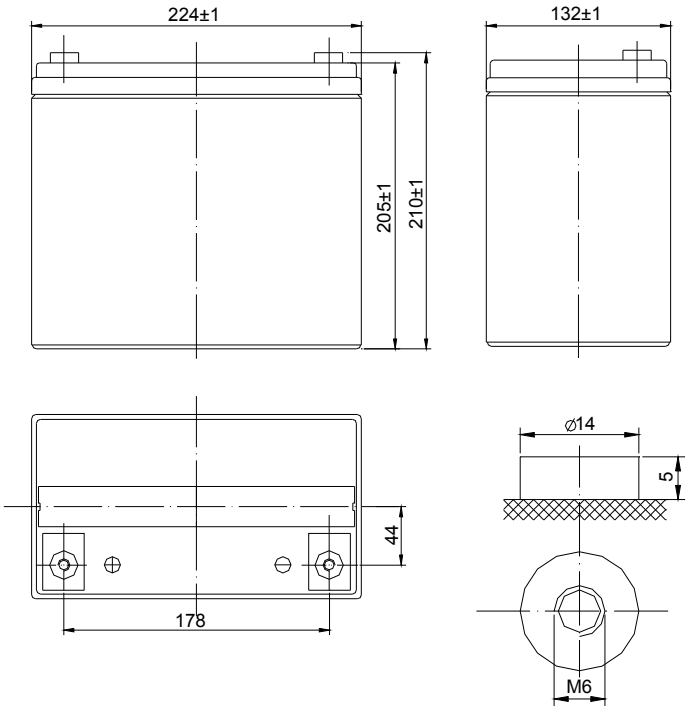

Расположение клемм

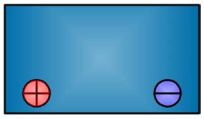

Тип клемм

под болт М6

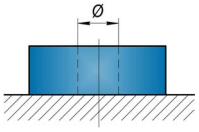

Разряд постоянным током, А (при 25°С)

В/эл-т	10 мин	15 мин	30 мин	1 ч	3 ч	5 ч	10 ч	20 ч
1.60 В	129	99.4	59.2	35.1	14.6	9.82	5.75	2.94
1.65 В	124	95.4	57.4	34.2	14.2	9.57	5.70	2.93
1.70 В	115	90.6	55.6	33.3	13.9	9.40	5.65	2.92
1.75 В	106	85.8	53.8	32.5	13.6	9.23	5.60	2.90
1.80 В	99.8	79.5	51.9	31.7	13.3	9.06	5.50	2.88

Разряд постоянной мощностью, Вт (при 25°С)

В/эл-т	10 мин	15 мин	30 мин	45 мин	1 ч	2 ч	3 ч	5 ч
1.60 В	238	185	111	85.3	68.9	41.11	29.1	18.8
1.65 В	225	177	109	84.0	67.3	40.2	28.5	18.6
1.70 В	213	169	107	82.3	65.8	39.4	27.9	18.2
1.75 В	200	162	105	80.5	64.3	38.4	27.3	18.0
1.80 В	186	154	104	78.4	62.6	37.4	26.7	17.9

(Примечание) Приведенные выше данные по характеристикам являются средними значениями, полученными в результате проведения 3 контрольно-тренировочных циклов, и не являются номинальными по умолчанию.

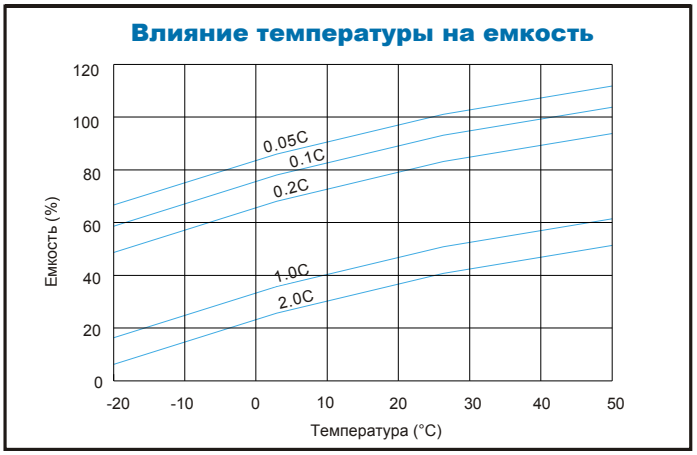

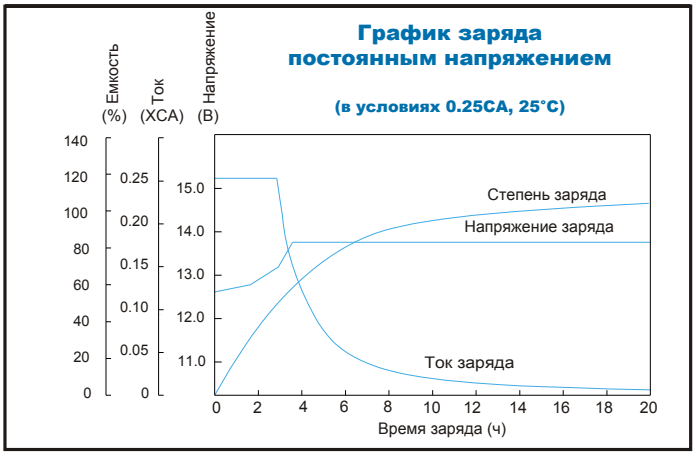

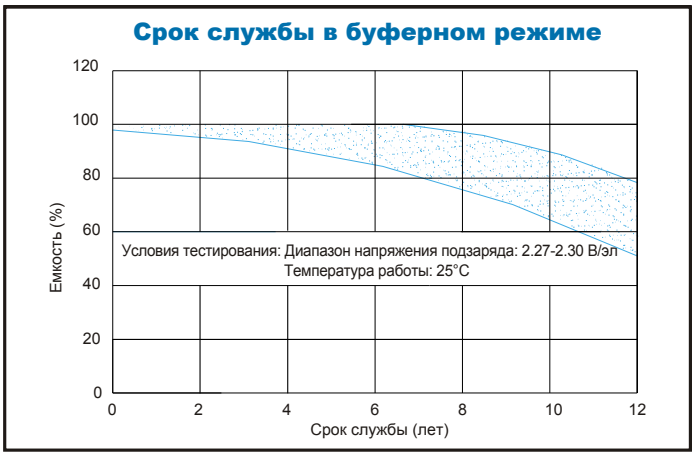

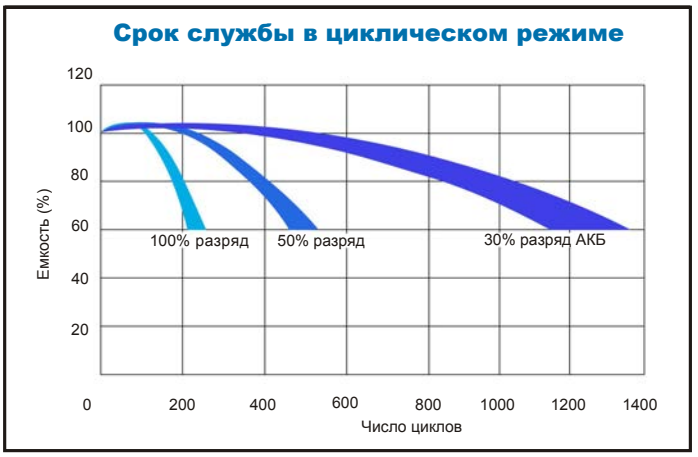

Продукция постоянно совершенствуется, поэтому фирма-изготовитель оставляет за собой право вносить изменения без предварительного уведомления.

парус электро

ООО "Парус электро"
г. Москва, ул. 6-я Радиальная, д.9
тел. 8(800) 301-05-38
Email: info@parus-electro.ru

WWW.PARUS-ELECTRO.RU